2015.7.27　最初の Sommerkurs と言う会話クラス（日曜日 19.00-20.30）は楽しかった。参加した 5 人の生徒がよくドイツ語で会話した。来週を楽しみ～！

2015.7.13　生徒さんの誕生日にレッスンがある場合、学校でパーティする。

2015.5.21　今、初心者クラスは二つがある：水曜日の 22.00 と土曜日の 19.00。

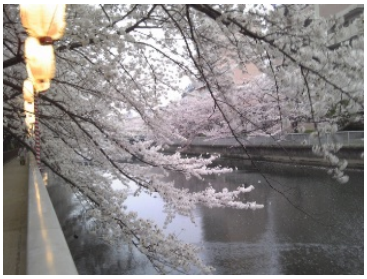

2015.5.9　今年のサクラ（門前仲町）

2015.5.9　Don Quijote より野蛮人かな～

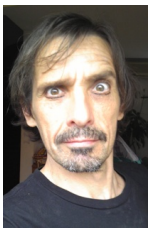

バレエてきな化粧すると：

2015.4.29　ヤバッ！Andreas はバレエ発表会に出て Don Quijote をやるから、５月３１日までヒゲをそらないって。😰

2015.4.11　最近、誕生日パーティが多い。。

2015.4.8 franz の誕生日！６歳！　最初のクラスの生徒達と誕生日パーティをした。

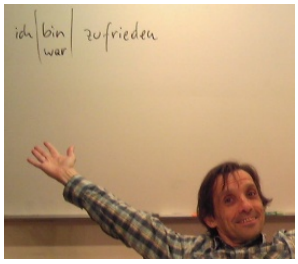

2015.4.9 写真をよく見るとメッセージが出る：

2015.2.23　一昨日、Bremen で留学する生徒さんのさようなら・パーティした

2015.2.23　11 月の写真

面白い生徒さんの楽しいバースデーパーティ

ただ二年間 franz でドイツ語を習って、ドッケン２級を取った素晴らしい生徒さん

2015.1.22　クリスマス・パーティの写真を HP にのせた。

2014.12.24　お忙しい方のために

（１）自分のクラスに参加できない時は、違うクラスに振替えられます。

（振り替えるレッスン日の前日までに連絡してください。振り替えは、その学期中にとってください。）

（２）フリー・パスができました。

フリー・パスで半年の間に１０回お好きなクラスに参加できます。

（参加するレッスン日の前日までに連絡してください。）

2014.12.21　頑張っている生徒達のニュース：　９月からドイツ語を勉強してる生徒は、ドッケン３キュウをとって、
２年間ドイツ語を勉強してる生徒は、ドッケン２キュウをとった！！本当に素晴らしい！おめでとう！！！

2014.12.20　楽しいクリスマス・パーティだった。参加した皆さん：ありがとう！！

2014.11.06　Mittelstufe の生徒の言葉：　"Lange zu leben ist nicht wichtig. Wichtig ist, gut zu leben und gut zu lieben."　素敵！
意味わからない方へ：ドイツ語を勉強した方がいい！

2014.10.31　Hallo ween!

2014.9.18　これからリサイクルのコピーペーパーを使う。もっとドイツっぽい学校になったね。

2014.9.5　秋学期の初心者クラスは水曜日の 22.00-23.30 にある。

2014.8.11　日曜日のリート・クラスの時間と名前の変更！Liederabend　⇒　Liederklub
Liederklub1（基礎）は 17.00-18.30、Liederklub2（中級）は 15.00-16.30
次の Liederklubs: 9 月 28 日

2014.6.16　先週の Grundstufenklasse の誕生日パーティ。　（レッスンの日は生徒の誕生日だったら、クラスで誕生日パーティする。）

2014.4.29　やっと！女の人の先生が来た！Julia 先生は夏学期～franz で働く。🙂

2014.4.11　あの日、頭がない人はパーティを参加した　→

2014.4.8　お誕生日おめでとう！！franz ドイツ語ゼミナールは５歳になった。皆さん、本当にどうもありがとう！！！💖

2014.4.4　スキー合宿はとても楽しかった。天気：スーパー！雪：すばらしい！野沢温泉：最高！写真：ここ！

2014.3.10　もうすぐ franz は５歳になる🙂。もう５年間いる生徒達は、授業料金が下がる。30.000 → 25.000

2014.2.23　今の春学期の初心者クラスは土曜日 16.30-18.00 にある。

2013.12.30　クリスマス・パーティの写真をＨＰにのせた。ここだよ。

2013.12.24　Frohe Weihnachten!　楽しいクリスマス・パーティだった。Crazy women いっぱい。。　こんど、食べ物も足りた、人数が多かったのに。皆さん、ありがとう！！

2013.12.8　franz のベテラン生徒のコメント：他の学校のシステムは、「yes or no? right or wrong?」のシステムが、Andreas のシステムは、「why?」のシステム。だから、franz の生徒は話す事と話せる事になるって。🤓 分かりやすいご説明をありがとう！

2013.11.11　Susanne 先生、franz でいい仕事した。ありがとう。お大事に！

2013.10.27　Lehrer gesucht!

2013.10.20　現在、土曜日の 12 時～のクラスは休んでいる。

2013.10.15　台風のために、明日（水曜日）の 10 時～のクラスは休みになる。明日の変わりに 11 月 13 日に事業がある。

2013.9.16　夕方まで台風が大丈夫になるらしいから、今日のクラスはスケジュール通りやります。

2013.8.30　月曜日の 19.00～のクラスと土曜日の 21.00～のクラスの皆さん！あなた達はもう初心者じゃないから、クラスの名前が「基礎」に変わったよ。

2013.7.25　サマーパーティの写真をＨＰにのせた。

2013.7.23　夏休みが始まった。みんなさんお疲れ様！また 9 月。

2013.7.1.　昨日のサマーパーティーはとても楽しかった。うまく歌ったね。みんなさんありがとう！❤️

2013.6.28　Liederabend で Winterreise の最後の曲を読んだ。だから今 HP で全部の Winterreise の説明を読める。Viel Spaß！

2013.5.27　お茶の種類はすごい。　たくさんのおみやげをありがとう！！

2013.5.1　６５番目の曲を franz の HP にのせた：　Olli Schulz: Kaiserwetter. 聞いてね♪　かなり恐いけど。。　⇒ Musik 4 /三番目の曲

2013.4.28　今年、４年ぶりにサマーパーティをすることにした。⇒6 月 30 日（日）。楽しみ～～

2013.4.8　franz の誕生日💖！４年前、三つのクラスでスタートした。

2013.3.17　4 月から Susanne が franz で働く。初めての女の先生！楽しみ。。

2013.2.13　スキー合宿はゴージャスだった：ご飯いっぱい。ビールいっぱい。サン・シャインいっぱい。雪いっぱい。写真は少ないけど。。

2013.1.21　franz の生徒は今 60 人

2013.1.19　Grundstufe の生徒のＡさんの誕生日・パーティ　⇒　⇒　⇒　⇒　⇒

2013.1.4　Sadjad 先生のプロフィールを HP にのせたよ。見てください。

2013.1.2　クリスマス・パーティの写真をＨＰにのせた。見てね～。

2012.11.23　Sadjad 先生は本当にいい仕事している！！　franz へようこそ！

2012.11.12　franz のルール：新しい先生たちは三カ月間働いて、大丈夫っぽかったら本当の franz 先生になって、先生の写真とか HP に出る。franz は先生たちに厳しいけど、給料がいい。

2012.9.15　8 月 27 日から､素敵な Sadjad 先生が franz の月曜日のクラスをやってくれる｡franz へようこそ。

2012.8.18　Kai 先生は、ドイツへ帰ってしまった。ベルリンの大学で勉強するって。残念だよね。Kai 先生、勉強をがんばって早く戻って来て～

新しい先生を決めたら、ここ教える。

2012.8.8　日曜日に深川八幡祭りがあるので、franz ドイツ語教室は開いているよ。休みたいみんなさん、franz へ来て！一緒にビールをのみましょう。

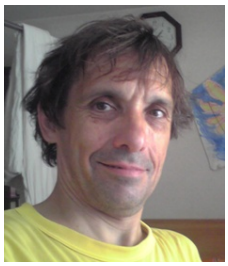

2012.8.3　長い夏休みの意味：見方を変えて、stress から出て、忘れたことを思い出して、へんな考え方を直して、人間にもどって、秋学期を楽しみにすること。。　また９月！

2012.7.21　生徒の人数は 50 人になった。皆さんありがとう！！

2012.7.1　2 週間前、franz の PC が死んでしまって、HD に入っているデーターセーフはまだできなかった。それのために生徒の誕生日わからなくなった。

しばらくバースデーカードを書けない。　ゆるしてください。

2012.5.21　今週は、Andreas のクラス 19 個がある。過労死しないといいね。

2012.5.7　もう三年間この HP をやっているのに、今までわからなかった：franz の HP は ApplePC でめちゃくちゃ。僕のやり方は全然ダメだった。

今日がんばって直した。今大丈夫かな。まだダメだったら、メールで教えてください。だれか。お願いします。（Musik1-4 を直せないかも。）

2012.5.6　franzHP は新しくなった。プロ写真家の写真いっぱい！

©Lisa Eidt。Danke schön！

2012.4.8　franz は 3 歳になった。お誕生日おめでとう！！みんなさんに本当にありがとう！

2012.4.1　　新しい生徒の話：　色んなドイツ語学校はうそのスケジュールを HP にのせている。びっくりした。franz はもちろん、スケジュールに書いてあるクラスが本当にある。
2012.3.31　　来週の土曜日に、もう一つの初心者クラスが始まる。
2012.3.20　野沢温泉はいい所だよ。スキーゲレンデも温泉も旅館も村の雰囲気も最高！天気がわるかったから、すべる人が少なかった。だから、スピードを出しても平気だった。参加しなかった皆さんにメッセージ：　野沢温泉へ行かないことは間違えだった。
2012.3.5　franz のロゴできた　⇒
2012.3.4　　franz の生徒の人数は、40 人以上になった。　今の教室はもうこんでいる。いつか、引越さなきゃならないかもね。
2012.1.22　先週、若い Kai 先生が franz デビューした。　→　→　→
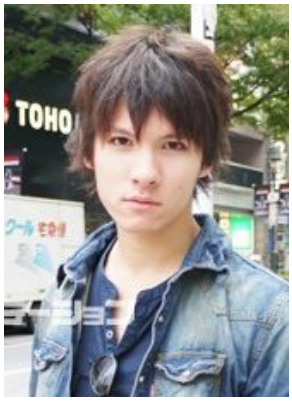

2012.1.8　　あけおめ！ことよろ！水曜日にも土曜日にも、新しいクラスがある！Stundenplan を見てください。
2011.12.19　クリスマス・パーティは楽しかった。おいしい食べ物いっぱい！おいしい飲み物いっぱい！ドイツやオーストリアのクリスマスの歌を楽しく歌った。参加した皆さんにどうもありがとう。
2011.11.28　やっぱり franz の生徒はすごい！先週、二人の生徒が独検をとった。一人は、独検４級。このテストをとるために、普通の人が一年間勉強しなきゃならない。正君は、五ヶ月間！！もう一人は、独検２級。普通：三年間。ともちゃんは、一年間！！！
2011.11.24　今日は、ふしぎなバースデー・パーティがあった。ｘ歳になった生徒がいなかった。　ケーキがおいしかったけど。。
2011.10.20　Grundstufe 3 の生徒が Zither を持ってきた。きれいな楽器だった。なつかしい。。
2011.10.10　Andreas は欧日協会のクラスをやめて、2012 年 1 月から 100%の franz の教師になる
2011.10.04　これから：　初心者クラスは、火曜日の７時からです。(二つのクラスは一つのクラスになった。皆様、新しいクラスメートと楽しんでね。)
2011.09.07　あきこさんの誕生日。クラスでパーティした。
2011.08.10　もう 30 年以上ドイツ語を勉強している生徒にとって、Hans Peter 先生は「頭よくてやさしくて面白くて大好きな先生」。Andreas ちょっとやきもち。。
2011.07.27　火曜日の 21.00～のクラスの一人のさようならパーティーは今朝の 7 時までだった。
2011.07.02　9 月から、月曜日も授業～
2011.06.25　また、初心者クラスができた：　木 17.30-19.00
2011.06.08　ガイガーカウンターで放射能を調べた。門前仲町駅のほうは　０．０７～０．１μSv/h で、franz 教室は　０．０３～０．０６μSv/h だった。
そうして、もう一つの初心者クラスができた：　金 19.30-21.00
2011.04.21　残念ながら、Sebastian 先生はドイツへ帰った。
2011.04.16　初心者クラスができた：　火 13.00-14.30
2011.03.26　地震のために、franz は２週間休んだ。だから、スケジュールが変わった。気をつけてください。
2011.02.24　最近の franz は、クラスが多いから、忙しくてニュースを書く暇ない。。
2010.12.20　クリスマス・パーティは、楽しかった。２７人が参加した。ドイツ人：４人、オ

ーストリア人：１人。時間：３時から１０時半まで。

2010.11.29　白馬八方のホテルは、2 月に空いている部屋ないから、予定変更が必要になった。スキー・イベントは、3 月 19 日～3 月 21 日までになった。

2010.10.31　Andreas は病気だった。水曜日の朝に、寝ているままで教えた。

2010.10.05　Yahoo のトラブルのために、10 月 1 日から今日まで franz のホームページにアクセスをできませんでした。すみませんでした。

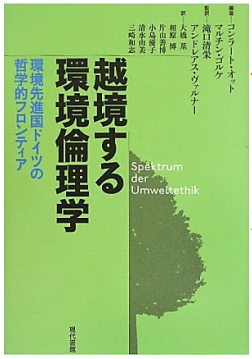

← 2010.09.20　Andreas の本の出版

2010.09.16　Andreas の誕生日パーティ。生徒がシャンパンとケーキくれた。楽しかった。

2010.05.23　スケジュールが変わった！

2010.04.13　初心者クラスができた。時間は、

火曜日に 19.00～

2010.04.08　ちょうど一年前、franz がスタートした。　franz:　お誕生日おめでとう！

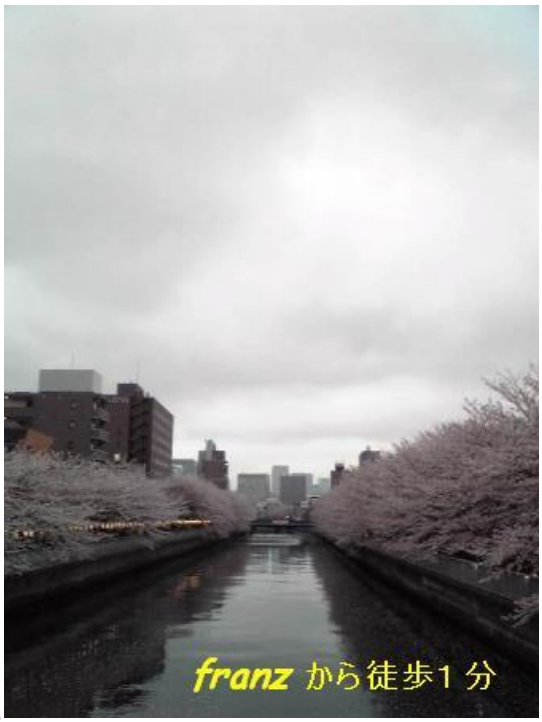

2010.04.06 お花見は、楽しかった。天気が悪くて寒かったけど。。

それでも参加した生徒達と友達に本当にどうも有り難う！！

2010.03.29 新しいクラスがある：　火曜日 10.30-12.00　Deutsch Oberstufe (上級クラス)

2010.03.17　新しい生徒のために、クラスメートがパーティした。楽しかった。

2010.03.05 今日は、今日のクラスの生徒さんの誕生日だから、パーティした。 franz にケーキをもらって楽しく食べた。

2010.02.23 最近、ニュースがない。。　franz は元気で、クラスも人数もふえている。　お花見を楽しみにしている。

2009.12.25 クリスマス・パーティは、かなりよかった。　４１人参加。 最後に、アンドレアス先生は一人で大きい音で音楽を聞いた（Tom Waits)。　となりの人のコメント：　「すごいにぎやかでした。」　アンドレアスのコメント：「世界は、なんていいところだ。」

2009.11.22 冬のイベント：　2009.12.20 クリスマス・パーティ　　2010.03.20～22 スキー場へ

2009.10.08 沼袋で新しい教室オーペン！沼袋校では、プライベートレッスンをやります。ピアノがあるよ！

2009.09.24 サマーセミナールはとても楽しかったので、これから毎日曜日に８時からＬｉｅｄｅｒａｂｅｎｄと言うクラスをやります。詩と歌でドイツ語。。

2009.08.02 サマーパーティは、とても楽しかった。30 人で食べたり、飲んだり、歌ったり、踊ったりした。7 時間やっていた。アットホームな感じだった。参加した人々に本当にありがとう！

2009.06.26 サマーパーティの日を決めた：　2009.08.02

2009.05.31 事務所はきれいになった。教室には、木材やレンガが置いてある。。何ができるの

だろう？

2009.04.21 プリンターが来た😎

2009.04.14 franz スタッフのパーティ。*franz* のこれからについて熱く語りあった。音楽は、サイケデリック、パンク etc

2009.04.08 初レッスン。生徒達が大きい花束をくれた🙂